ZESPÓŁ DWÓCH BUDYNKÓW MIESZKALNYCH WIELORODZINNYCH Z GARAŻAMI PODZIEMNYMI
UL. FLEMINGA, WARSZAWA - BIAŁOŁĘKA

BUD. A BUD. B1 BUD. B2

mieszkania powtarzalne 11 | 16

Data sporządzenia karty 27.01.2021

B1 | 1 PIĘTRO | 3 POKOJE | MIESZKANIE NR 6

1. HOL	11,36 m²
2. POKÓJ DZIENNY Z AN. KUCHENNYM	27,05 m²
3. SYPIALNIA 1	9,35 m²
4. SYPIALNIA 2	12,05 m²
5. ŁAZIENKA	4,63 m²
6. WC	1,98 m²
BALKON	8,98 m²

POWIERZCHNIA
66,42 m²

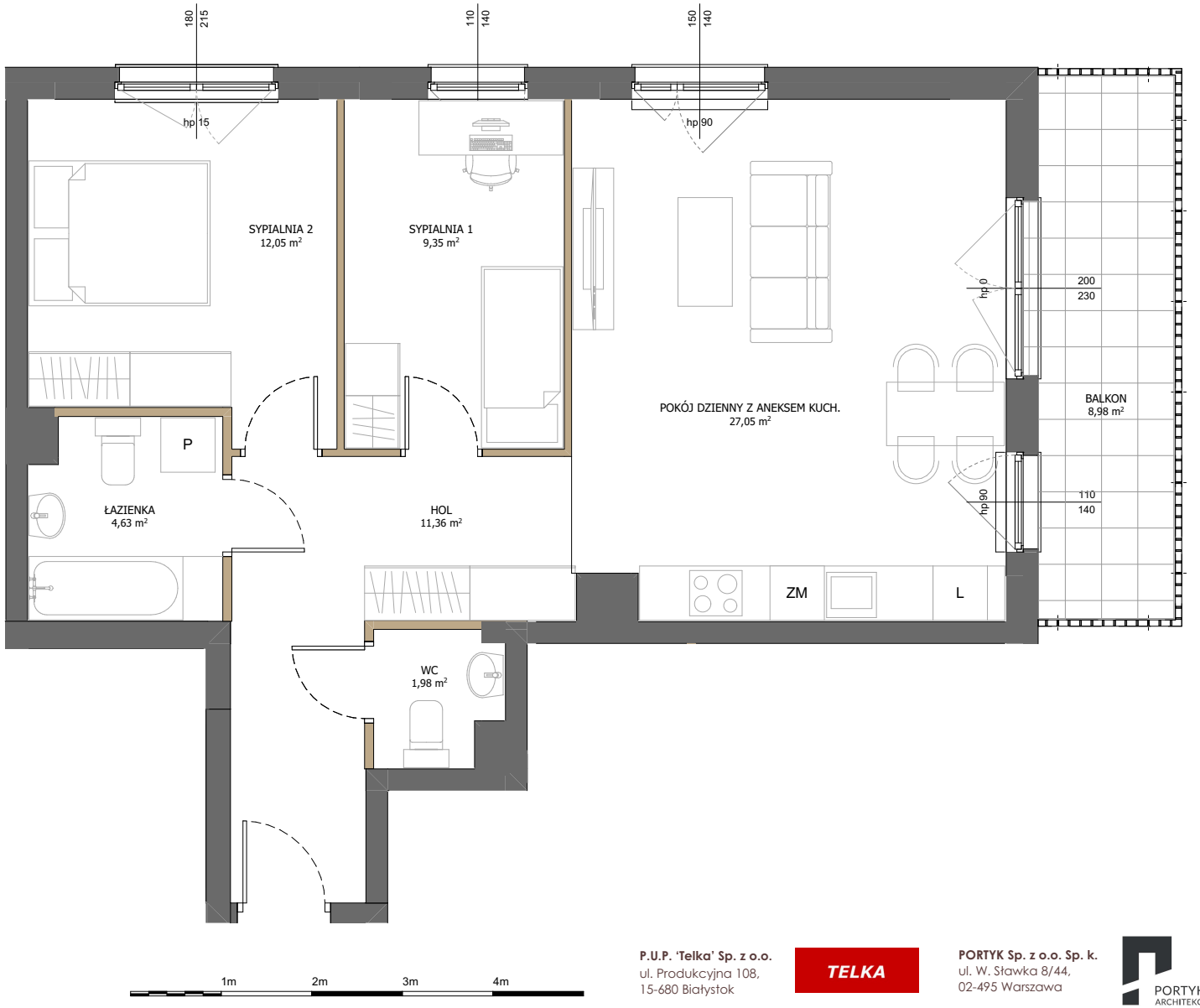

LEGENDA

- ścianki działowe nadające się do demontażu
- ściany i obudowy pionów instalacyjnych
- balkon

- Powierzchnia użytkowa mieszkania liczona wg. PN-ISO 9836:1997
- Powierzchnie poszczególnych pomieszczeń mają charakter poglądowy
- Powierzchnie mogą ulec niewielkim zmianą wynikającym z realizacji obiektu
- Wysokość pomieszczenia mierzona jest od szlichty do wykończenia sufitu
- Standard wykończenia jest określony w odrębnym załączniku do umowy

P.U.P. 'Telka' Sp. z o.o.
ul. Produkcyjna 108,
15-680 Białystok

TELKA

PORTYK Sp. z o.o. Sp. k.
ul. W. Sławka 8/44,
02-495 Warszawa

PORTYK ARCHITEKCI